

Produrre e Scambiare Valore Territoriale

Scenari di *ricostruzione territoriale* fondati su *neoagricoltura* e nuovi stili di vita

Politecnico di Milano | Facoltà di Architettura e Società

Campus Leonardo Aula Rogers | via Bonardi, 3

10 - 11 dicembre 2009

Produrre e Scambiare Valore Territoriale è un seminario internazionale che intende confrontare esperienze e posizioni culturali sul tema dell'AGRICOLTURA come fattore strutturale di ricostruzione territoriale nella relazione tra CITTÀ e SPAZI APERTI. La figura del "PARCO AGRICOLO" è assunta quale "luogo" della sperimentazione di un più esteso modello di sviluppo centrato sulla produzione di qualità locale ed ambientale e di VALORE AGGIUNTO TERRITORIALE in un'alleanza tra neoagricoltura e nuovi stili di vita e di consumo.



Il Laboratorio di Progettazione Ecologica del territorio (LPE) del Politecnico di Milano DiAP organizza questo Seminario come conclusione di un ciclo di incontri promossi negli scorsi anni nell'ambito del Programma di ricerca di Rilevante Interesse Nazionale (PRIN) 2005-2007 dal titolo

"IL PARCO AGRICOLO: UN NUOVO STRUMENTO DI PIANIFICAZIONE TERRITORIALE DEGLI SPAZI APERTI".

Il Seminario è quindi occasione di presentazione dei risultati di tale ricerca e del suo contesto teorico e progettuale, tradotti nel volume omonimo *"PRODURRE E SCAMBIARE VALORE TERRITORIALE: DALLA CITTÀ DIFFUSA ALLO SCENARIO DI FORMA URBIS ET AGRIS"* (a cura di Giorgio Ferraresi, 2009, Alinea, Firenze) che nel seminario sarà discusso. Oltre all'unità di Milano la ricerca ha coinvolto le sedi di Firenze (del Coordinatore Nazionale A. Magnaghi), Genova e Palermo, nodi del network della SCUOLA TERRITORIALISTA dando luogo ad altri testi che saranno ulteriore oggetto di attenzione nell'incontro seminariale.

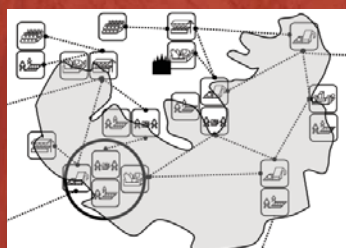

Su questa base il Seminario intende stimolare una riflessione su un percorso ed una proposta che hanno un forte connotato teorico ed allo stesso tempo forniscono profili di SCENARIO PER IL PROGETTO CITTÀ-CAMPAGNA E STRUMENTI OPERATIVI per

strutturare filiere agro-alimentari locali. Al centro si colloca quindi il ruolo dell'AGRICOLTURA che opera per la SOVRANITÀ ALIMENTARE e che si pone come attività primaria di RI-GENERAZIONE TERRITORIALE e di governo dei cicli ambientali.

La presenza di ricercatori, di rappresentanti delle istituzioni e di reti sociali che operano nel mondo su questi temi, permette di riportare esperienze di rilievo internazionale quali i programmi *"FOOD FOR THE CITIES"* promosso dalla FAO e *"APPROVISIONNEMENT ET DISTRIBUTION ALIMENTAIRE DES VILLES"* dello IAURIF nell'Ile de France, il caso catalano del *PARC AGRARI DEL BAIX LLOBREGAT* e i progetti della *RÉSEAU URGENCI* e di *SLOW FOOD INTERNATIONAL*.

Questa dimensione internazionale del dibattito si affianca alla riflessione sugli scenari che si stanno costruendo per il territorio milanese/lombardo anche in vista dell'Expo 2015 *"Nutrire il pianeta. Energia per la vita"*: processo al quale questa ricerca e questa posizione progettuale pone radicali problemi di natura strutturale, anche in rapporto alla sperimentazione sociale (già in campo a Milano) sul tema alimentare e territoriale.



Produrre e Scambiare Valore Territoriale

Scenari di ricostruzione territoriale fondati su neoagricoltura e nuovi stili di vita

Seminario Internazionale

Prima Sessione | 10 Dicembre

h. 15.00 - 18.30



Giulio Ballio – RETTORE DEL POLITECNICO DI MILANO
Giorgio Ferraresi – COORDINATORE LPE (DIAP-POLIMI)
Andrea Calori – LPE (DIAP-POLIMI)
Iuli Nascimento – COORDINATORE COMMISSIONE "APPROVISIONEMENT ET DISTRIBUTION ALIMENTAIRE DES VILLES" DELLO IAURIF (ILE DE FRANCE)
Sonia Callau Berenguer – RESPONSABILE DELL'UNITÀ "ESPACIOS AGRARIOS" DELLA DIPUTACION DE BARCELONA
Samuel Thirion – CONSIGLIO D'EUROPA, RESPONSABILE RELAZIONI ISTITUZIONALI RESEAU URGENCI
Michelle Gauthier – FAO – COORDINATRICE URBAN FORESTRY AND AGROFORESTRY UNIT
Carlo Petrini – PRESIDENTE SLOW FOOD INTERNATIONAL
Stefano Bocchi – FACOLTÀ DI AGRARIA – DIRETTORE SEZIONE AGRONOMIA DI PROVE
Paolo Lassini – DIRETTORE GENERALE DG AGRICOLTURA REGIONE LOMBARDIA

Seconda Sessione | 11 Dicembre

h. 9.30 - 13.30

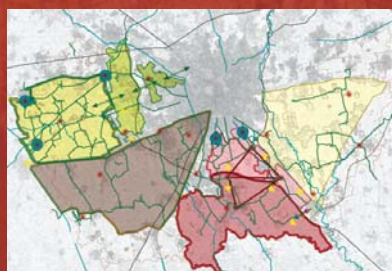

Gianni Scudo - VICEPRESIDE DELLA FACOLTÀ DI ARCHITETTURA E SOCIETÀ, POLITECNICO DI MILANO
Giorgio Ferraresi – COORDINATORE LPE (DIAP-POLIMI)
Marco Prusicki – LABORATORIO DI PROGETTAZIONE DELL'ARCHITETTURA (DPA-POLIMI)
Francesco Coviello – LPE (DIAP-POLIMI)
Giulia Simeone – DIPARTIMENTO DI INDUSTRIAL DESIGN, ARTI, COMUNICAZIONE E MODA (INDACO-POLIMI)
Alberto Magnaghi – LABORATORIO DI PROGETTAZIONE ECOLOGICA DEGLI INSEDIAMENTI (LAPEI - UNIVERSITÀ DI FIRENZE)
Tavola rotonda con:
Claudia Sorlini – PRESIDE DELLA FACOLTÀ DI AGRARIA, COMITATO SCIENTIFICO EXPO 2015
Patrizia Gabellini – DIRETTRICE DIPARTIMENTO DI ARCHITETTURA E PIANIFICAZIONE, POLITECNICO DI MILANO
Stefano Boeri – DIAP-POLIMI, RESPONSABILE CONSULTA ARCHITETTI EXPO 2015
Maria Cristina Treu – DIAP-POLIMI

Terza Sessione | 11 Dicembre

h. 14.30 - 18.00



Workshop-Agorà di discussione a gruppi. Sono invitati a parlare:

Giorgio Bonalume - DG AGRICOLTURA REGIONE LOMBARDIA; **Claudia Sorlini** - PRESIDE DELLA FACOLTÀ DI AGRARIA;
Paola Santeramo PRESIDENTE CIA MILANO E LODI E PRESIDENTE ISTVAP; **Costanza Pratesi** - FAI;
Luigi Simonazzi – RESPONSABILE AREA ECONOMICA COLDIRETTI MILANO E LODI; **Roberto Spigarolo** - PRESIDENTE ACU LOMBARDIA; **Paolo Deganello** - EXPO DIFFUSA; **Damiano Di Simine** - PRESIDENTE LEGAMBIENTE LOMBARDIA; **Daniele Meregalli** - RESPONSABILE TERRITORIO E ECOREGIONI WWF ITALIA; **Giovanni Petrini** DIRETTORE FIERA FA LA COSA GIUSTA;
Maria Pia Sparla - PARCO AGRICOLO SUD MILANO ; **Guido Consonni** - COMUNE DI MILANO; **Dario Olivero** - PRESIDENTE DEL COMITATO TECNICO AGRICOLO DEL PARCO SUD; **Aldo Bonomi** - AASTER; **Domenico Finiguerra** - PRESIDENTE ASS. COMUNI VIRTUOSI; **Mauro Fumagalli** - PORTAVOCE INTERGAS MILANO; **Nicolò Reverdini** - CASCINA FORESTINA ; **Vincenzo Vasciaveo** - DES PARCO SUD; **Salvatore Amura** - ARNM e altri attori istituzionali, economici e sociali dell'area milanese.